PERÚ | Ministerio de Salud | Dirección Regional de Salud Ucayali

HOSPITAL HRP REGIONAL DE PUCALLPA

PERÚ PROGRESO PARA TODOS

SIGNOS DE ALARMA DE LA GESTANTE

"Tu vida y la de tu bebé está en peligro si presentas cualquiera de estos signos"

Dolor de cabeza

Fiebre

Sangrado "desde manchitas de sangre"

Hinchazón de cara, manos o pies

¿Qué hacer?

Llevar inmediatamente al establecimiento de salud más cercano.

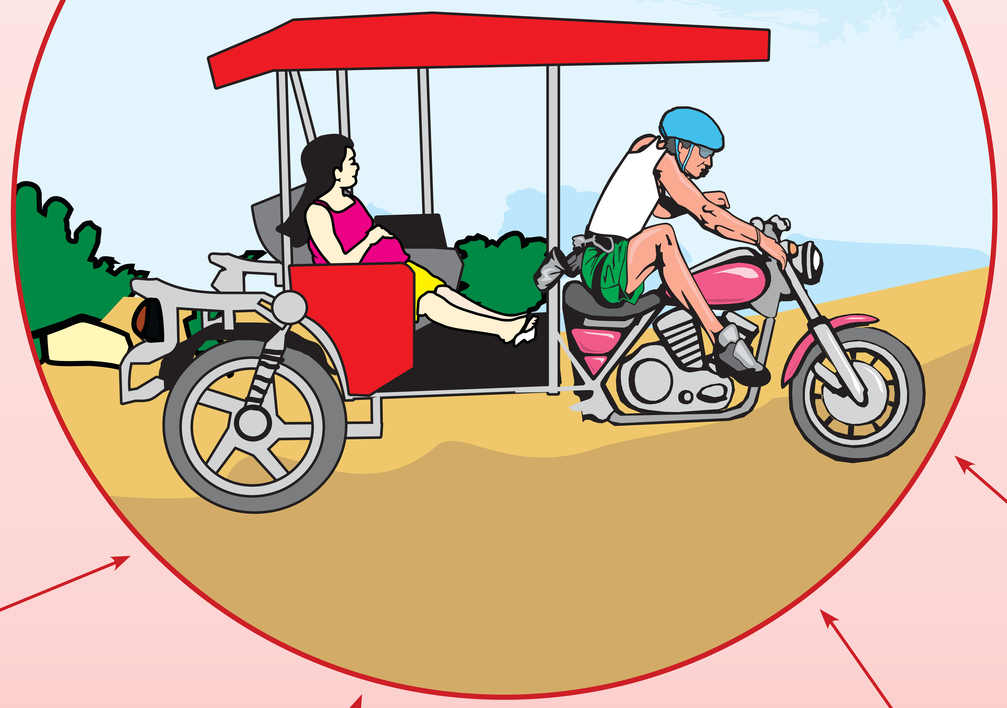

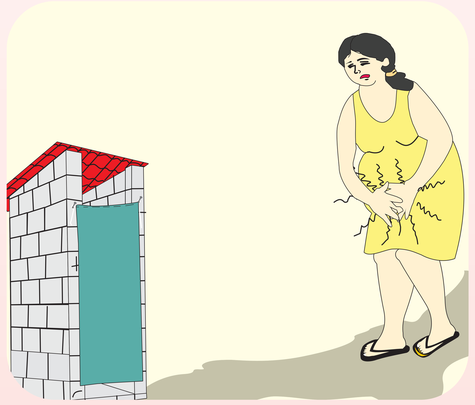

Ardor al orinar

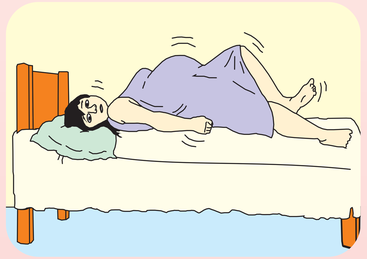

Contracciones o fuertes dolores de barriga antes de tiempo

Vómitos abundantes

Pérdida de líquido, aunque sea unas gotas

El bebé no se mueve o se mueve poco

Serenazgo Coronel Portillo
061-594008
961-611314
RPM: #909363

Serenazgo Manantay
061-575340

Serenazgo Yarinacocha
061-596792
961-522997
***437190**

parsalud II
PROGRAMA DE APOYO A LA REFORMA DEL SECTOR SALUD
MINISTERIO DE SALUD

Material elaborado en el marco de la ejecución de la iniciativa: "Reconocimiento de signos de alarma en el embarazo, parto, puerperio y recién nacido"
Fondo Concursable

ODEINS

ODEINS

Organismo para el Desarrollo Integral Sostenible